



# XVII CORSO TRIENNALE DI AGOPUNTURA VETERINARIA

Milano 2024/2027

462 ORE DI LEZIONI  
TEORICO – PRATICHE:  
244 ORE DI TEORIA ONLINE  
88 ORE DI PRATICA  
SULL'ANIMALE IN PRESENZA  
**150 ORE DI ATTIVITA'  
CLINICA SUPERVISIONATA E  
LABORATORI DI  
APPROFONDIMENTO  
ONLINE**



POSSIBILITA' INSERIMENTO  
IN ELENCO FNOVI

ESONERO ECM  
PER I TRE ANNI

Web: [www.siav-itvas.org/wp/corsi](http://www.siav-itvas.org/wp/corsi)  
Email: [siavsegreteria@gmail.com](mailto:siavsegreteria@gmail.com)

# Obiettivi del corso



- ✘ **Apprendere i principi fondamentali della Medicina Tradizionale Cinese**
- ✘ **Apprendere come la Medicina Tradizionale Cinese si è evoluta in Occidente**

- ✘ **Formare Medici Veterinari agopuntori che siano in grado di affiancare le possibilità diagnostiche e terapeutiche della MVTC alla pratica quotidiana convenzionale creandone una proficua integrazione**

- ✘ **Il corso è riservato ai medici veterinari con abilitazione professionale**
- ✘ **È obbligatoria la frequenza del 75% delle lezioni (vedi regolamento)**
  - ✘ **Alla fine di ogni anno è previsto un esame teorico-pratico**
- ✘ **Per conseguire il Diploma è richiesto di discutere una tesi a fine corso**



# ELENCO FNOVI

✿ Il corso rispetta le linee guida riportate nel Documento della Federazione Nazionale Ordini Veterinari Italiani (FNOVI) “Linee Guida inerenti l'applicazione dell'art. 51 del Codice Deontologico - Appendice Medicine non Convenzionali e Medicina Comportamentale” Gennaio 2009 Seconda Applicazione, in termini di monte ore, suddivisione delle ore in attività teorica e pratica e formazione del corpo docenti



✿ A seguito del conseguimento del diploma , se iscritti all'ordine da almeno 3 anni, si potrà essere inseriti nell'**elenco FNOVI** come "**Medici Veterinari con particolari competenze in medicina tradizionale cinese – agopuntura**"

<http://www.fnovi.it/albi-e-iscritti/ricerca-iscritti-per-ambiti-professionali?ambito=6>



# Programma del corso – I ANNO

DATA	ORARIO	SABATO	DOMENICA
16-17 Novembre 2024	9.30-17.30	BASI di MEDICINA TRADIZIONALE CINESE I	BASI di MEDICINA TRADIZIONALE CINESE I
21-22 Dicembre 2024	9.30-17.30	BASI di MEDICINA TRADIZIONALE CINESE II	BASI di MEDICINA TRADIZIONALE CINESE II
18-19 Gennaio 2025	9.30-17.30	MOVIMENTO ACQUA	MOVIMENTO FUOCO
15-16 Febbraio 2025	9.00-18.00	ESERCITAZIONE PICCOLI ANIMALI	ESERCITAZIONE CAVALLI/BOVINI
22-23 Marzo 2025	9.30-17.30	MOVIMENTO FUOCO FUNZIONALE	MOVIMENTO METALLO
12-13 Aprile 2025	9.00-18.00	ESERCITAZIONE PICCOLI ANIMALI	ESERCITAZIONE CAVALLI/BOVINI
17-18 Maggio 2025	9.30-17.30	MOVIMENTO LEGNO	MOVIMENTO TERRA
7-8 giugno 2025	9.00-18.00	ESERCITAZIONE PICCOLI ANIMALI	ESERCITAZIONE CAVALLI/BOVINI
5 luglio 2025		ESAMI TEORICO PRATICI	



# Argomenti II e III ANNO

<b>TEORIA II ANNO</b>	<b>TEORIA III ANNO</b>
<b>EMBRIOLOGIA E MERIDIANI CURIOSI</b>	<b>PUNTI FUORI MERIDIANO , NEUROLOGIA</b>
<b>MERIDIANI SECONDARI</b>	<b>PATOLOGIE UROGENITALI, RESPIRATORIO, DERMATOLOGIA</b>
<b>DIAGNOSI DELLE QUATTRO FASI</b>	<b>ANESTESIOLOGIA, AURICOLOTERAPIA, ONCOLOGIA, EMERGENZE</b>
<b>DIAGNOSI DELLE OTTO REGOLE</b>	<b>GASTROENTEROLOGIA, CLINICA DEL CAVALLO, COMPORTAMENTO</b>
<b>FISIOPATOLOGIA dei FU</b>	<b>ORTOPEDIA, PATOLOGIE DELL' OCCHIO, ENDOCRINOLOGIA</b>
<b>FISIOPATOLOGIA degli ZANG</b>	<b>DIETETICA/FITOTERAPIA CARDIOLOGIA, EMATOLOGIA, IMMUNOLOGIA</b>
<b>SINDROMI SEI LIVELLI ENERGETICI</b>	<b>PRINICPI DI ELETTROAGOPUNTURA ANIMALI ESOTICI</b>
<b>AGOPUNTURA SCIENTIFICA, IMPOSTAZIONE TESI DI AGOPUNTURA</b>	<b>TERAPIE MANUALI (TUINA E SHIATSU)</b>

**+ 64 ORE DI ESERCITAZIONI PRATICHE SU  
CASI CLINICI REALI E  
POSSIBILITÀ DI EFFETTUARE DIAGNOSI E  
TERAPIA SOTTO LA GUIDA DEI DOCENTI**

# Sede del corso

- LE LEZIONI TEORICHE SI SVOLGERANNO IN MODALITÀ ONLINE su piattaforma ZOOM
- LE PARTI PRATICHE SI SVOLGERANNO IN PRESENZA presso le seguenti sedi:
  - ❖ Piccoli animali: Clinica Anicura Tibaldi in via Pezzotti 2 a Milano
  - ❖ Cavalli e bovini: Cascina Caldera in via Caldera 65 a Milano

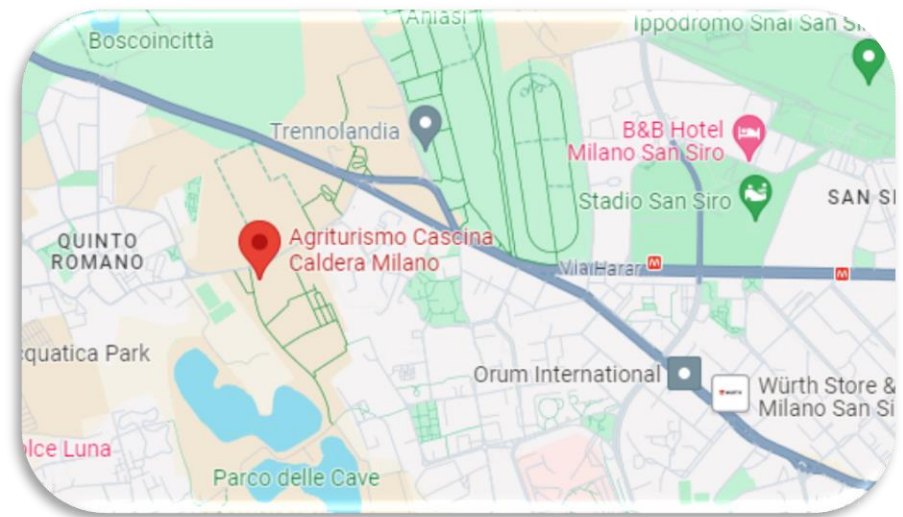
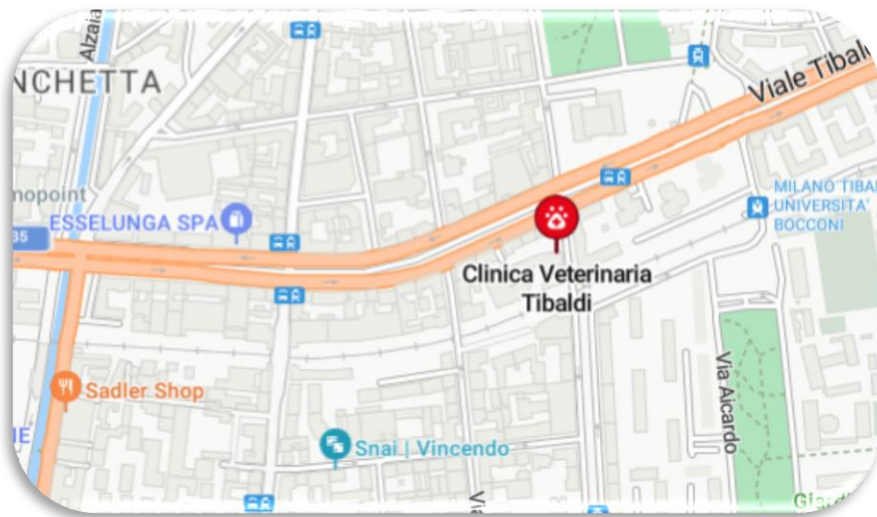

N.B. Le sedi delle parti pratiche potrebbero subire delle variazioni nel corso dei tre anni, restando comunque a Milano e dintorni. Le nuove sedi verranno comunicate con sufficiente anticipo dalla segreteria.

# Docenti del corso



**Roberta Pozzi**  
DVM, docente e presidente  
S.I.A.V., fisiatra



**Eliana Amorosi**  
DVM, docente e direttore  
dei corsi S.I.A.V.



**Marta Rostagno**  
DVM, docente S.I.A.V.



**Nicoletta Chierichetti**  
Docente S.I.A.V.



**Gudi Mayr-Boninsegna**  
Docente S.I.A.V.



**Claudia Pisor**  
Docente S.I.A.V.

# Docenti del corso



**Antonino Catania**  
DVM, docente S.I.A.V.



**Francesca Parisi**  
DVM, docente S.I.A.V.



**Maria Chiara Lietti**  
DVM, docente S.I.A.V.



**Chiara Cassis**  
DVM, docente S.I.A.V.



# Materiale didattico

**Tutti gli iscritti avranno a disposizione:**

- **DISPENSA INTRODUTTIVA AL I ANNO**
- **POWER POINT DELLE LEZIONI**
- **TAVOLE DEI MERIDIANI E DEGLI AGOPUNTI DELLA SPECIE DI INTERESSE (CANE/CAVALLO/BOVINO)**
- **ATLANTE CON LA LOCALIZZAZIONE, FUNZIONE ENERGETICA E IMPIEGO CLINICO DEGLI AGOPUNTI di CANE/GATTO, CAVALLO, BOVINO**
- **ANALISI STATISTICA DELLA TESI SPERIMENTALE A QUOTA RIDOTTA E POSSIBILITÀ DI PUBBLICARE IL PROPRIO LAVORO**
- **UN DOCENTE TUTOR PER TUTTO IL PERCORSO DI STUDI**

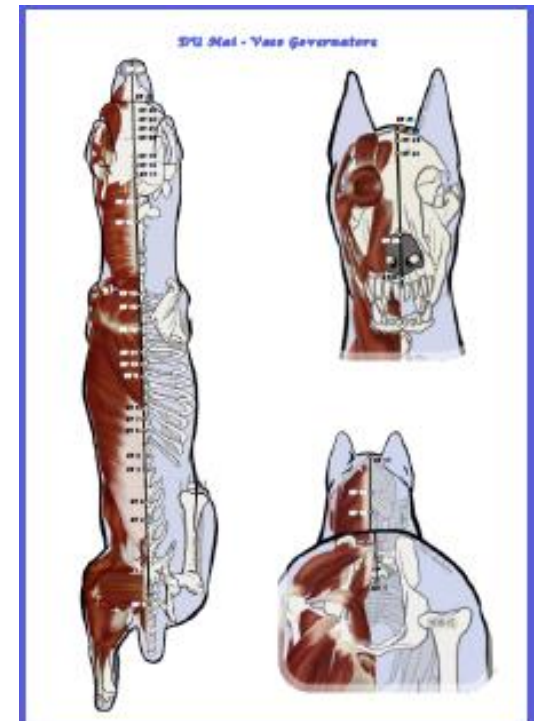



# Iscrizioni

- **L'iscrizione si effettua online all'indirizzo: [www.siav-itvas.org/wp/corsi/](http://www.siav-itvas.org/wp/corsi/)**
- **Quota d'iscrizione: 2400 €/anno di corso (in 2 rate da 1200 €). Per il primo anno la distinta del pagamento della prima rata andrà allegata all'atto di iscrizione, la seconda rata andrà saldata entro il 28/02/25) inviando la distinta del bonifico a [siavsegreteria@gmail.com](mailto:siavsegreteria@gmail.com)**
- **Termine per l'iscrizione: 16 ottobre 2025**
- **Iscrizioni a numero chiuso, max 30 iscritti (accettazione in base alla data di iscrizione)**
- **All'atto di iscrizione andrà allegato: -copia del bonifico della prima rata - copia dell'attestato di laurea in Medicina Veterinaria o del tesserino dell'ordine - copia del codice fiscale**
- **L'iscrizione al primo anno comporta in pagamento dell'intera quota del primo anno. Chi dovesse ritirarsi sarà comunque tenuto al pagamento di entrambe le rate del primo anno**
- **Chi dovesse iscriversi e volesse ritirarsi prima di iniziare il corso, potrà farlo comunicandolo entro il 1 ottobre per avere la restituzione dell'intera quota di iscrizione. Entro il 16 ottobre riceverà indietro il 50% della quota. Oltre il 16 ottobre sarà tenuto al pagamento dell'intero anno di corso**